Einige Termine der Sommerung a.U. 160

Freitag, 28. Juni: Kn 44 organisiert ...

„Dem Uhrmacher über die Schulter schauen"

Uhrenmanufaktur Lang & Heyne GmbH & Co. KG

Ullersdorfer Mühle 2, 01454 Radeberg
http://www.lang-und-heyne.de/

Bitte neuen Termin 28. Juni (statt ursprünglich 14. Juni) beachten!

Treffpunkt: 13:18 Uhr, Ullersdorfer Mühle 2, 01454 Radeberg

Anmeldung bis 14. Juni über veithuneke@t-online.de
Teilnehmerzahl begrenzt: maximal 18 Personen

Samstag, 20. Juli: Kn 45 organisiert ...

„Kultur- und Orgellandschaft Osterzgebirge"

9 Uhr Dresden-Neustadt, zurück ca. 19:30 Uhr, inklusive:

- **Busfahrt, Reiseleitung, Eintrittsgelder**
- **Morgen-Atzung („2. Frühstück"), Kaffeetrinken („Vesper")**
- **5 Stationen mit Führung und 5 Orgelkonzerten (je 20 min):** Dresden, Schmiedeberg, Schellerhau, Frauenstein, Dippoldiswalde
- **Live-Musik zur Mittagspause (Handorgel*)**

Organisation, Reiseleitung: Chris-Steffen Hofmann
Orgel, Handorgel*, musikalische Leitung: René Plath (Kn 45)
* früher verbreitet, im Schlaraffischen bis heute üblich für Akkordeon

Weitere Infos: 0351 339 59 48
www.orgel-in-bunt.de

Burgfrauen, Troß und profane Interessenten willkommen
Anmeldung bis 21. Juni unter ☎ **0351 339 59 48** 📱 **0172 631 85 43 (auch abends)**
Die Fahrt findet ab 30 Personen (insgesamt) statt. **Uhu-Vorzugs-Brückenzoll:** 40 € pro Person

Samstag, 3. August: Junker Franz-T organisiert ...

„Sagenhafte Mühlentour ins Reych des Wassermannes"

Mühlen, sorbische Sagen, Dubringer Moor
Unterhaltsame Fahrradtour rund um Hoyerswerda

Umfang: ~ 40 km, geruhsames Tempo, kaum Steigungen, immer wieder unterbrochen von interessanten Informationen, Schwierigkeitsgrad: mäßig

Start & Ziel: Krabatmühle Schwarzkollm, Koselbruch 22, D - 02977 Hoyerswerda,
Treffen: 10 Uhr, Dauer bis gegen 16 Uhr

Sehenswürdigkeiten: lasst Euch überraschen, u.a. Sonnentau (fleischfressende Pflanze)
Teilnehmerzahl: unbegrenzt, wir starten aber auch mit wenigen Teilnehmern
Burgfrauen und Troß sind ausdrücklich hochwillkommen!

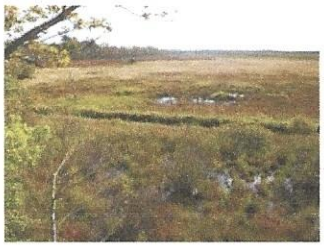

Möglichkeiten für die Fahrräder:
- **eigenes Rad mitbringen oder gleich damit anreisen**
- **Mietrad vor Ort ausleihen: 8 € muskelbetrieben, 25 € mit elektrischer Untertützung**

Anmeldung bis 30. Juni unter wirth.thilo@gmx.de

Samstag, 5. Oktober: Rt Miriquidi organisiert ...

„Traditionelle Fahrt nach Prag"

mit Polster & Pohl

Abfahrt: 8 Uhr Dresden Hbf
Rückkehr gegen 19:30 Uhr
Fahrpreis 19 €

Anmeldung bis 30. Juni unter ☎ 0351 803 45 57

Donnerstag, 15. August: Rt Netzwurm organisiert ...

eine Krystalline:

Beginn: 18 Uhr
Merbitzer Straße 23, 01157 Dresden

Übersicht Sommerung Dresa Florentis a.U.160 / 2019

Fr.	28. Juni	Dem Uhrmacher über die Schulter schauen, Kn 44, siehe umseitig
Sa.	20. Juli	Kultur- und Orgellandschaft Osterzgebirge, Kn 45, siehe umseitig
Sa.	03. August	Sagenhafte Mühlentour... (Fahrradausflug), Jk Franz-T, siehe umseitig
Do.	15. August	Krystalline bei Rt Netzwurm, siehe oben
Sa.	05. Oktober	Traditionelle Pragfahrt, Rt Miriquidi, siehe oben

Sommerungsveranstaltungen in Nachbarreychen (Auswahl)

Sa.	08. Juni	18:00 Uhr Rt Zeck, Dorfstraße 3, 01623 Lommatzsch (OT Piskowitz)
Do.	20. Juni	18:00 Uhr Beach-Bar Meißen, Elbberg 1, 01662 Meißen
Sa.	22. Juni	Gorlitia: 14 Uhr Besuch der Hauptfeuerwache, Krölstr. 26, 02826 Görlitz 16 Uhr Sommerkrystalline, Hartmannstr. 4, 02826 Görlitz
Fr.	28. Juni	Prag möglich, Rückfragen an Rt Miriquidi
Sa.	13. August	14:30 Uhr Greifvogel-Flugschau Lawalde, Schönbacher Str. 17a, 02708 Lawalde 17 Uhr Krystalline bei Quell/Lethe: „Honigbrunnen" Löbauer Berg 4, 02708 Löbau
Do.	25. Julil	17:00 Uhr Krystalline in der Haselburg, Bodelschwinghstraße 8, 01445 Radebeul
Sa.	28. Sept.	16:00 Uhr 1. Sippung der neuen Winterung Sächsische Freundschaftssippung Hotel „Residence", Wilthener Str. 32, 02625 Bautzen

Stand 7. Juli 2019, Aktualisierungen erfolgen nach Eingang